Die Reisebotschafter
Wir waren da.

Stadt, Wein & Wildnis

13 Tage Erlebnisreise ab Kapstadt bis Victoria Falls mit Genuss und Safari im südlichen Afrika

Südafrika und Zimbabwe – zwei Länder, die mit ihrer Vielfalt an Landschaften, Kulturen und Tierwelten faszinieren. Diese Reise verbindet das Kap der Guten Hoffnung mit dem donnernden Rauch der Victoria Wasserfälle und den beeindruckenden Weiten des Hwange Nationalparks. Sie erleben elegante Boutique Hotels, Safari-Lodges mit landestypischem Charakter, kulinarische Momente und unvergessliche Begegnungen mit der Natur – eine Reise voller Kontraste und Emotionen.

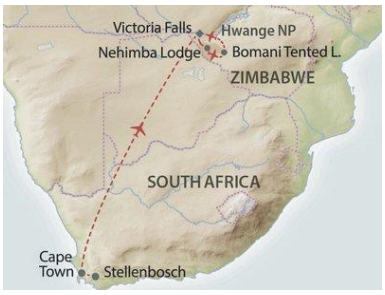

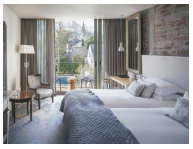

Auf einen Blick

- 13 Tage Flugsafari ab Kapstadt bis Victoria Falls
- Weinregion, Kapstadt, Victoria Wasserfälle und Hwange Nationalpark
- kulinarische Highlights und Einblicke in die lokale Kultur

Reiseprogramm

(Änderungen vorbehalten)

Ablauf

1. Tag

Kapstadt - Stellenbosch.

Nach der Landung in Kapstadt übernehmen Sie Ihren Mietwagen direkt am Flughafen – das Tor zu einer Reise voller Kontraste und Erlebnisse. Schon die Fahrt nach Stellenbosch ist ein Genuss: sanfte Hügel, endlose Weinreben und das warme Licht der südafrikanischen Sonne begleiten Sie. Im charmanten Oude Werf Hotel erwartet Sie ein stilvolles Ambiente mitten im historischen Zentrum. Schlendern Sie am Nachmittag durch die von Eichen gesäumten Straßen, unternehmen Sie eine erste Weinprobe in einem der berühmten Weingüter und lassen Sie den Tag bei einem Abendessen mit Blick auf die Weinberge ausklingen.

2 Ü: Oude Werf Hotel.

2. Tag

Stellenbosch (F).

Es gibt verschiedene Möglichkeiten die Weinregion rund um Stellenbosch zu entdecken. Mit dem Vine Hopper fahren Sie bequem von Weingut zu Weingut – eine ideale Möglichkeit, die Vielfalt der Kapweine zu erleben, ohne selbst fahren zu müssen. Der berühmte Franschhoek Wine Tram bringt Sie durch malerische Täler und zu historischen Weingütern in und um Franschhoek. Genießen Sie edle Tropfen, lassen Sie sich von der Kulinarik verwöhnen und spüren Sie die besondere Atmosphäre dieser Region, in der Zeit langsamer vergeht.

Ihr Ansprechpartner

Myriam Lambertz
0511 - 374 447 - 14
m.lambertz@die-reisebotschafter.de

3. Tag

Stellenbosch - Kapstadt (F).

Nach einem letzten Frühstück in Stellenbosch brechen Sie auf in Richtung Kapstadt. Die Strecke führt vorbei am Tafelberg, der über der Stadt aufragt. Ihr Zuhause für die nächsten vier Nächte ist das elegante One Kensington Boutique Hotel, ein stilvolles Refugium im Herzen der Metropole. Am Nachmittag bleibt Zeit für einen ersten Spaziergang entlang der Victoria & Alfred Waterfront – ein lebendiger Ort voller Restaurants, Boutiquen und maritimer Atmosphäre. Wer möchte, kann den Tag bei einem Sonnenuntergang mit Blick auf den Atlantik ausklingen lassen.

4 Ü: One Kensington Boutique Hotel.

4. Tag

- 6. Tag Kapstadt (F).

Die kommenden Tage gehören ganz Kapstadt und seiner faszinierenden Umgebung (alles optional). Sie schweben mit der Seilbahn auf den Tafelberg und genießen den Blick über Stadt und Ozean, bevor Sie die spektakuläre Küstenstraße nach Chapman's Peak entlangfahren. Ein Ausflug zum Kap der Guten Hoffnung führt Sie zu wilden Stränden, schroffen Klippen und den berühmten Pinguinen am Boulders Beach – ein unvergesslicher Anblick. Zwischendurch bleibt Zeit für die kulturellen Schätze der Stadt: das farbenfrohe Viertel Bo-Kaap, das beeindruckende Zeitz MOCAA Museum und die lebhaften Märkte. Wer mag, entdeckt die kulinarische Vielfalt bei einer Food-Tour – von malaiischen Gewürzen bis zu edlen Weinen. An Tag 6 wird Ihr Mietwagen am Nachmittag abgeholt.

7. Tag

Kapstadt - Victoria Falls (F).

Früh am morgen erfolgt der Transfer zum Flughafen. Schon beim Anflug sehen Sie die beeindruckende Landschaft rund um den Zambezi. Nach der Ankunft werden Sie zum 528 Victoria Falls Guest House gebracht. Der Rest des Tages steht zur freien Verfügung – ideal für einen ersten Spaziergang oder einen Sundowner mit Blick auf den Zambezi.

2 Ü: 528 Victoria Falls Guest House.

8. Tag

Victoria Falls (F).

Nach einem gemütlichen Frühstück haben Sie die Möglichkeit viele optionale Ausflüge zu unternehmen. Ein Muss ist der Besuch der nahe gelegenen Victoria Wasserfälle. Ein Gang entlang der tosenden Wasserfälle ist ein beeindruckendes Erlebnis. Durch die aufsteigende Gischt der herunterstürzenden Wassermassen hat sich zum Teil ein Regenwald gebildet.

9. Tag

Victoria Falls - Hwange Nationalpark (F/M/A).

Ihre Reise führt Sie heute in den nördlichen Teil des Hwange Nationalparks, zur Nehimba Lodge. Sie liegt in einer privaten Konzession innerhalb des Parks und umfasst eine weitläufige Naturlandschaft mit außergewöhnlicher Tierwelt. Für eine aufregende "Sessel-Safari" sorgt das angeschlossene Wasserloch, welches oft von großen Elefantenherden besucht wird.

2 Ü: Nehimba Lodge.

Ihr Ansprechpartner

Myriam Lambertz
0511 - 374 447 - 14
m.lambertz@die-reisebotschafter.de

10. Tag

Hwange Nationalpark (F/M/A).

Gehen Sie auf Pirschfahrt und beobachten Sie die Wildtiere von einem offenen Safarifahrzeug aus, wie sie durch die Salzpfannen des Konzessionsgebietes streifen. Auf einer Nachtpirschfahrt begeben Sie sich auf die Suche nach den nachtaktiven Tieren wie Hyänen, Schakale, Stachelschweine und mit Glück auch Leoparden und Löwen. Für Nervenkitzel sorgen geführte Wanderungen, bei der Sie viel über sich nähernde Wildtiere und die Vegetation in der Umgebung erfahren.

11. Tag

Hwange Nationalpark (F/M/A).

Am Morgen fliegen Sie weiter in den Süden des Parks, zur Bomani Tented Lodge. Sie liegt in einer privaten Konzession der beeindruckenden Ngamo Ebene, am Rande der abgelegenen südöstlichen Ecke des Hwange Nationalparks. Schon auf dem Weg zur Lodge werden Sie die beeindruckende Landschaft und Tierwelt kennenlernen.

2 Ü: Bomani Tented Lodge.

12. Tag

Hwange Nationalpark (F/M/A).

Der frühe Morgen ist die beste Zeit für eine Pirschfahrt in den Hwange Nationalpark oder eine Buschwanderung durch den Akazienwald, der die Ngamo Ebene umgibt. Nahezu alle Wildarten Afrikas, auch Groß- und Raubwild, sind im Hwange Nationalpark heimisch. Zum Brunch kehren Sie in die Bomani Tented Lodge zurück. Entspannen Sie sich in der Mittagszeit, bevor Sie sich zur Nachmittagspirschfahrt aufmachen. Auf der Nachtsafari in der privaten Konzession können Sie eventuell nachtaktive Tiere zu Gesicht bekommen. Optional können Sie eine Sundownerfahrt mit dem Elephant Express unternehmen (min. 3 Personen, s. Zuschläge).

13. Tag

Hwange Nationalpark - Victoria Falls (F).

Von Ihrem Guide werden Sie zum Bomani Flugfeld gebracht und fliegen zurück nach Victoria Falls. Nach Ankunft in Victoria Falls endet die erlebnisreiche Safari.

Leistungen

Linienflug mit Airlink in der Economy Class von Kapstadt nach Victoria Falls inkl. Flug- und Luftverkehrssteuern & Treibstoffzuschlägen (Stand Okt. 2026); alle Transfers und Inlandsflug lt. Programm; Europcar Mietwagen Kat. F mit Classic Plus Versicherung von Tag 1-6 (ohne Selbstbehalt, siehe Europcar Mietwagenbedingungen); Übernachtungen; Verpflegung lt. Programm (F=Frühstück; M=Mittagessen; A=Abendessen); in der Nehimba Lodge und in der Bomani Tented Lodge lokale Getränke, Safari-Aktivitäten, Nationalparkgebühren und Wäscheservice (ohne Unterwäsche).

Kinder

ab 7 Jahren willkommen.

Teilnehmer

min. 2 (bis 4 Wochen vor Reiseantritt)

Ihr Ansprechpartner

Myriam Lambertz
0511 - 374 447 - 14
m.lambertz@die-reisebotschafter.de

Reisearten Südafrika

Webcode: 110976

Die Reisebotschafter
Wir waren da.

Hinweis

Gepäckbegrenzung: max. 20 kg p.P. in weicher Reisetasche inkl. Fotoausrüstung und Handgepäck. Preise zwischen Dezember und März auf Anfrage. Die aufgeführten Reisepreise basieren auf der günstigsten Flug-Buchungsklasse; bei Nichtverfügbarkeit können gegen Aufpreis andere Klassen reserviert werden.

Stornobedingungen

Abweichend zu den ARB vor Reiseantritt bis 90 Tage 15%, 89-45 Tage 50%, ab 44 Tage 90%.

Preise

Preise pro Person in € bei Belegung mit Personen:	**1**	**2**
Stadt, Wein & Wildnis		
01.05.2026 - 31.08.2026	7.590,-	5.990,-
01.09.2026 - 31.10.2026	8.090,-	6.190,-
01.11.2026 - 30.11.2026	6.090,-	4.990,-
01.04.2027 - 30.04.2027	6.640,-	5.595,-
01.05.2027 - 31.08.2027	7.620,-	6.140,-
01.09.2027 - 31.10.2027	8.520,-	6.590,-
01.11.2027 - 30.11.2027	6.730,-	5.610,-

Reisedaten

täglich

Ihr Ansprechpartner

Myriam Lambertz
0511 - 374 447 - 14
m.lambertz@die-reisebotschafter.de